VREDESSTAD IEPER

Fostplus

KLEINE DAAD GROOT RESULTAAT MOOIMAKERS.BE

Download Recycle!

AFVALKALENDER 2026

MET UITNEEMBARE SORTEERGIDS!

Ontdek de IVVO website www.ivvo.be en volg ons op Facebook voor alle nieuwtjes en sorteertips!

IVVO

IVVO KLANTENDIENST 057 21 41 60
INFO@IVVO.BE | WWW.IVVO.BE

- **RESTAFVAL (RF)**
- **GFT** (GROENTE-, FRUIT-, TUINAFVAL)
- **PAPIER-KARTON (P&K)**
- **PMD**

De afvalophalers zijn vroege vogels maar komen niet altijd op hetzelfde tijdstip langs. Plaats het afval (restafval, GFT, PMD, papier-karton) de avond vóór de inzameling buiten, ten vroegste vanaf 19 uur!

Recyclagepark en groenpark zijn gesloten op donderdag 1 januari.

Geen ophaling van PMD in zone C op donderdag 1 januari. Er is een vervangronde voorzien op zaterdag 3 januari.

Geen ophaling van restafval in zone 4 op donderdag 1 januari. Er is een vervangronde voorzien op zaterdag 3 januari.

Geen ophaling van papier-karton in zone 4 op donderdag 1 januari. Er is een vervangronde voorzien op zaterdag 3 januari.

GOED SORTEREN LOONT!

Goed sorteren zorgt ervoor dat je heel wat kan besparen op jouw afvalfactuur. Zie uitneembare sorteergids binnenin.

VREDESSTAD IEPER
IVVO
057 21 41 60
INFO@IVVO.BE

JANUARI 2026

MAANDAG ZONE 1	DINSDAG ZONE 2	WOENSDAG ZONE 3	DONDERDAG ZONE 4	VRIJDAG ZONE 5	ZATERDAG	ZONDAG
			1 NIEUWJAAR	2 PMD ZONE A, GFT, P&K	3 PMD ZONE C, RF ZONE 4, P&K ZONE 4	4
5 RF	6 GFT	7 RF	8 GFT	9 RF	10	11
12 GFT	13 RF	14 PMD ZONE B, GFT	15 PMD ZONE C, RF	16 PMD ZONE A, GFT	17	18
19 RF	20 GFT	21 RF	22 GFT	23 RF	24	25
26 GFT, P&K	27 RF, P&K	28 PMD ZONE B, GFT, P&K	29 PMD ZONE C, RF, P&K	30 PMD ZONE A, GFT, P&K	31	

Recycle!
Download snel de gratis app

IVVO
057 21 41 60
INFO@IVVO.BE

FEBRUARI 2026

De afvalophalers zijn vroege vogels maar komen niet altijd op hetzelfde tijdstip langs. Plaats het afval (restafval, GFT, PMD, papier-karton) de avond vóór de inzameling buiten, ten vroegste **vanaf 19 uur**!

Jaarlijks verspilt ieder huishouden gemiddeld zo'n €420 aan voedsel.

Da's veel, teveel. Hergebruik dus je restjes en koop alleen wat je opeet. Da's goed voor je portemonnee, en goed voor onze planeet.

Samen voedselverspilling tegengaan? Check ivvo.be/voedselverlies.

MAANDAG ZONE 1	DINSDAG ZONE 2	WOENSDAG ZONE 3	DONDERDAG ZONE 4	VRIJDAG ZONE 5	ZATERDAG	ZONDAG
						1
2 RF	3 GFT	4 RF	5 GFT	6 RF	7	8
9 GFT	10 RF	PMD ZONE B 11 GFT	PMD ZONE C 12 RF	PMD ZONE A 13 GFT	14	15
16 RF	17 GFT	18 RF	19 GFT	20 RF	21	22
GFT 23 P&K	RF 24 P&K	PMD ZONE B 25 GFT P&K	PMD ZONE C 26 RF P&K	PMD ZONE A 27 GFT P&K	28	

Mijn IVVO

- **RESTAFVAL (RF)**
- **GFT** (GROENTE-, FRUIT-, TUINAFVAL)
- **PAPIER-KARTON (P&K)**
- **PMD**
- **KGA** (ZIE LAATSTE PAGINA*)
- **GROFVUIL & OUDE METALEN (GV&OM)**

De afvalophalers zijn vroege vogels maar komen niet altijd op hetzelfde tijdstip langs. Plaats het afval (restafval, GFT, PMD, papier-karton) de avond vóór de inzameling buiten, ten vroegste **vanaf 19 uur**!

Ophaling van grofvuil en oude metalen op maandag 16 maart enkel na inschrijving en betaling vóór 6 maart online via www.ieper.be of via de snelbalie in het stadhuis (bancontact of cash). Info: 057 45 16 01.

MAART = MAAND VAN DE NETHEID

Wil jij ook een propere buurt? Draag dan je steentje bij door zwerfvuil op te ruimen en ga aan de slag met de 'Mijn Mooie Straat'-app van Mooimakers. Met deze app kan je eenvoudig jouw opruimsessies registreren en sluikstorten melden. Zo kan jouw gemeente snel in kaart brengen welke plekken extra aandacht nodig hebben.

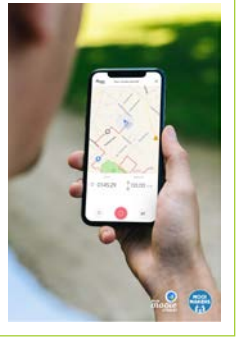

Download de 'Mijn Mooie Straat'-app gratis via

ONTDEK HET OP Google Play | Download in de App Store

VREDESSTAD IEPER

IVVO 057 21 41 60 INFO@IVVO.BE

MAART 2026

de kringwinkel West

Kringwinkel West gaat op zoek naar de **Geefkampioen**. Doe mee en GEEF om jouw gemeente naar de overwinning te loodsen.
Van 9 tot 22 maart kan je al jouw **herbruikbare spullen afgeven** bij de winkels van Kringwinkel West en zo jouw gemeente tot Geefkampioen kronen!

MAANDAG ZONE 1	DINSDAG ZONE 2	WOENSDAG ZONE 3	DONDERDAG ZONE 4	VRIJDAG ZONE 5	ZATERDAG	ZONDAG
						1
2 RF	3 GFT	4 RF	5 GFT	6 RF	7	8
9 GFT	10 RF	PMD ZONE B 11 GFT	PMD ZONE C 12 RF	PMD ZONE A 13 GFT	14	15
RF 16 GV&OM OP AANVRAAG	17 GFT	18 RF	19 GFT	20 RF	21	22
GFT 23 P&K	RF 24 P&K	PMD ZONE B 25 GFT P&K	PMD ZONE C 26 RF P&K	PMD ZONE A 27 GFT P&K	28	29
30 RF	31 GFT					

Recycle!
Download snel de gratis app

VREDESSTAD IEPER

IVVO 057 21 41 60
INFO@IVVO.BE

APRIL 2026

De afvalophalers zijn vroege vogels maar komen niet altijd op hetzelfde tijdstip langs. Plaats het afval (restafval, GFT, PMD, papier-karton) de avond vóór de inzameling buiten, ten vroegste **vanaf 19 uur**!

Geen ophaling van GFT in zone 1 op maandag 6 april. Er is een vervangronde voorzien op zaterdag 4 april.

Bevindt er zich in of rond jouw woning asbest en wil je deze veilig laten ophalen? IVVO voorziet een zeer voordelige ophaling aan huis van hechtgebonden asbestmateriaal via plaatzakken, kuubzakken of containers.

De afvoer en verwerking van gebonden asbest alsook persoonlijke beschermingsmiddelen zijn hierin voorzien. De afbraakwerken en (dak)vernieuwingen zelf, zijn voor eigen rekening.

Meer info: www.ivvo.be of www.asbestinfo.be

MAANDAG ZONE 1	DINSDAG ZONE 2	WOENSDAG ZONE 3	DONDERDAG ZONE 4	VRIJDAG ZONE 5	ZATERDAG	ZONDAG
		1 RF	2 GFT	3 RF	4 GFT ZONE 1	5 PASEN
6 PAASMAANDAG	7 RF	PMD ZONE B 8 GFT	PMD ZONE C 9 RF	PMD ZONE A 10 GFT	11	12
13 RF	14 GFT	RF 15 KGA*	16 GFT	17 RF	18	19
GFT 20 P&K	RF 21 P&K	PMD ZONE B 22 GFT P&K	PMD ZONE C 23 RF P&K	PMD ZONE A 24 GFT P&K	25	26
27 RF	28 GFT	29 RF	30 GFT			

Mijn IVVO

- **RESTAFVAL (RF)**
- **GFT** (GROENTE-, FRUIT-, TUINAFVAL)
- **PAPIER-KARTON (P&K)**
- **PMD**
- **KGA** (ZIE LAATSTE PAGINA*)
- **GROFVUIL & OUDE METALEN (GV&OM)**

De afvalophalers zijn vroege vogels maar komen niet altijd op hetzelfde tijdstip langs. Plaats het afval (restafval, GFT, PMD, papier-karton) de avond vóór de inzameling buiten, ten vroegste vanaf 19 uur!

Recyclagepark en groenpark zijn gesloten op vrijdag 1 mei, zaterdag 2 mei, donderdag 14 mei en donderdag 28 mei.

Wekelijkse ophaling van GFT van 11 mei tot 18 september.

Geen ophaling van restafval in zone 5 op vrijdag 1 mei.
Er is een vervangronde voorzien op zaterdag 2 mei.

Geen ophaling van GFT in zone 4 op donderdag 14 mei.
Er is een vervangronde voorzien op zaterdag 16 mei.

Geen ophaling van restafval in zone 1 op maandag 25 mei.
Er is een vervangronde voorzien op zaterdag 23 mei.

Geen ophaling van GFT in zone 1 op maandag 25 mei.
Er is een vervangronde voorzien op zaterdag 23 mei.

IVVO
057 21 41 60
INFO@IVVO.BE

MEI 2026

MAANDAG ZONE 1	DINSDAG ZONE 2	WOENSDAG ZONE 3	DONDERDAG ZONE 4	VRIJDAG ZONE 5	ZATERDAG	ZONDAG
				1 DAG VAN DE ARBEID	2 RF ZONE 5	3
4 GFT	5 RF	PMD ZONE B 6 GFT KGA*	PMD ZONE C 7 RF	PMD ZONE A 8 GFT	9	10
RF 11 GFT	12 GFT	RF 13 GFT	14 O.H. HEMELVAART	RF 15 GFT	16 GFT ZONE 4	17
GFT 18 P&K	RF 19 GFT P&K	PMD ZONE B 20 GFT P&K	PMD ZONE C 21 RF GFT P&K	PMD ZONE A 22 GFT P&K	RF ZONE 1 23 GFT ZONE 1	24 PINKSTEREN
25 PINKSTERMAANDAG	26 GFT	RF 27 GFT	28 GFT	RF 29 GFT	30	31

Recycle!
Download snel de gratis app

VREDESSTAD IEPER

IVVO 057 21 41 60
INFO@IVVO.BE

JUNI 2026

De afvalophalers zijn vroege vogels maar komen niet altijd op hetzelfde tijdstip langs. Plaats het afval (restafval, GFT, PMD, papier-karton) de avond vóór de inzameling buiten, ten vroegste **vanaf 19 uur**!

Ophaling van grofvuil en oude metalen op maandag 8 juni enkel na inschrijving en betaling vóór 29 mei online via www.ieper.be of via de snelbalie in het stadhuis (bancontact of cash). Info: 057 45 16 01.

Gooi in juni met extra veel complimenten naar jouw afvalteam!

WEEK VAN HET AFVALTEAM

1 - 7 juni 2026

TIPS OM MADEN EN VLIEGEN UIT JE GFT-CONTAINER TE HOUDEN

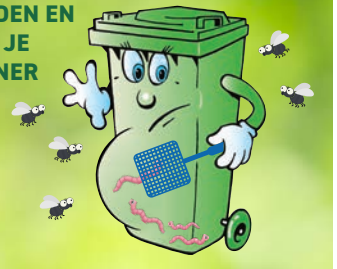

www.ivvo.be/bescherm-je-gft-container-tegen-de-warmte

MAANDAG ZONE 1	DINSDAG ZONE 2	WOENSDAG ZONE 3	DONDERDAG ZONE 4	VRIJDAG ZONE 5	ZATERDAG	ZONDAG
1 GFT	RF 2 GFT	PMD ZONE B 3 GFT	PMD ZONE C 4 RF GFT	PMD ZONE A 5 GFT	6	7
RF 8 GFT GV&OM OP AANVRAAG	9 GFT	RF 10 GFT	11 GFT	RF 12 GFT	13	14
GFT 15 P&K	RF 16 GFT P&K	PMD ZONE B 17 GFT P&K	PMD ZONE C 18 RF GFT P&K	PMD ZONE A 19 GFT P&K	20	21
RF 22 GFT	23 GFT	RF 24 GFT	25 GFT	RF 26 GFT	27	28
29 GFT	RF 30 GFT					

Mijn IVVO

RESTAFVAL (RF)

GFT (GROENTE-, FRUIT-, TUINAFVAL)

PAPIER-KARTON (P&K)

PMD

In de zomervakantie kunnen de afvalophalers op een ander tijdstip langskomen. De ophaalploegen gaan beurtelings in verlof. Andere chauffeurs en jobstudenten nemen hun rondes over. Hierdoor kan je afval op een vroeger of later tijdstip dan gebruikelijk opgehaald worden. Plaats het afval (restafval, GFT, PMD, papier-karton) de avond vóór de inzameling buiten, ten vroegste **vanaf 19 uur en laat het zeker de ganse dag staan!**

Recyclagepark en groenpark zijn gesloten op zaterdag 11 juli, dinsdag 21 juli en zaterdag 15 augustus.

Wekelijkse ophaling van GFT van 11 mei tot 18 september.

Geen ophaling van GFT in zone 2 op dinsdag 21 juli.
Er is een vervangronde voorzien op zaterdag 18 juli.

CHECKLIST

Volg deze checklist en bied je container juist aan:

- Plaats je container telkens met **het handvat naar de straatkant.**
- Plaats je container de avond **VOOR de ophaalronde buiten.**
- Plaats je GFT-container bij iedere ophaalbeurt buiten voor lediging om geurhinder te voorkomen.
- Download 'Recycle App' en mis geen enkele ophaling aan huis!
- Uitzonderlijk veel PMD of papier-karton? Ga ermee naar het recyclagepark.
- Afval niet meegenomen? Neem het 's avonds terug binnen om zwerfvuil te vermijden en maak er melding van via www.ivvo.be

VREDESSTAD IEPER

IVVO 057 21 41 60
INFO@IVVO.BE

JULI 2026

MAANDAG ZONE 1	DINSDAG ZONE 2	WOENSDAG ZONE 3	DONDERDAG ZONE 4	VRIJDAG ZONE 5	ZATERDAG	ZONDAG
		PMD ZONE B 1 GFT	PMD ZONE C 2 RF GFT	PMD ZONE A 3 GFT	4	5
RF 6 GFT	7 GFT	RF 8 GFT	9 GFT	RF 10 GFT	11 VLAAMSE FEESTDAG	12
GFT 13 P&K	RF 14 GFT P&K	PMD ZONE B 15 GFT P&K	PMD ZONE C 16 RF GFT P&K	PMD ZONE A 17 GFT P&K	18 GFT ZONE 2	19
RF 20 GFT	21 NATIONALE FEESTDAG	RF 22 GFT	23 GFT	RF 24 GFT	25	26
27 GFT	RF 28 GFT	PMD ZONE B 29 GFT	PMD ZONE C 30 RF GFT	PMD ZONE A 31 GFT		

Recycle!
Download snel de gratis app

In de zomervakantie kunnen de afvalophalers op een ander tijdstip langskomen. De ophaalploegen gaan beurtelings in verlof. Andere chauffeurs en jobstudenten nemen hun rondes over. Hierdoor kan je afval op een vroeger of later tijdstip dan gebruikelijk opgehaald worden. Plaats het afval (restafval, GFT, PMD, papier-karton) de avond vóór de inzameling buiten, ten vroegste **vanaf 19 uur en laat het zeker de ganse dag staan!**

IVVO Fostplus

Vermijd een wespenplaag aan de glasbol

Resten van voedsel of drank in lege flessen en bokalen trekken wespen aan. Spoel daarom je glas eerst even uit tijdens de warme maanden. Dat is veiliger voor jou en voor de ophaler.

GLASBOL VOL?

Sorteertwijfels?
Check betersorteren.be

VREDESSTAD IEPER

IVVO 057 21 41 60
INFO@IVVO.BE

AUGUSTUS 2026

MAANDAG ZONE 1	DINSDAG ZONE 2	WOENSDAG ZONE 3	DONDERDAG ZONE 4	VRIJDAG ZONE 5	ZATERDAG	ZONDAG
					1	2
RF 3 GFT	4 GFT	RF 5 GFT	6 GFT	RF 7 GFT	8	9
GFT 10 P&K	RF 11 GFT P&K	PMD ZONE B 12 GFT P&K	PMD ZONE C 13 RF GFT P&K	PMD ZONE A 14 GFT P&K	15 O.L.V. HEMELVAART	16
RF 17 GFT	18 GFT	RF 19 GFT	20 GFT	RF 21 GFT	22	23
24 GFT	RF 25 GFT	PMD ZONE B 26 GFT	PMD ZONE C 27 RF GFT	PMD ZONE A 28 GFT	29	30
RF 31 GFT						

Mijn IVVO

- **RESTAFVAL (RF)**
- **GFT** (GROENTE-, FRUIT-, TUINAFVAL)
- **PAPIER-KARTON (P&K)**
- **PMD**
- **KGA** (ZIE LAATSTE PAGINA*)
- **GROFVUIL & OUDE METALEN (GV&OM)**

De afvalophalers zijn vroege vogels maar komen niet altijd op hetzelfde tijdstip langs. Plaats het afval (restafval, GFT, PMD, papier-karton) de avond vóór de inzameling buiten, ten vroegste **vanaf 19 uur**!

Ophaling van grofvuil en oude metalen op maandag 28 september enkel na inschrijving en betaling vóór 18 september online via www.ieper.be of via de snelbalie in het stadhuis (bancontact of cash). Info: 057 45 16 01.

Wekelijkse ophaling van GFT van 11 mei tot 18 september.

GEBRUIK JIJ 'MIJN IVVO' APP?

→ **Kies voor een digitale betalingsuitnodiging en draag je steentje bij voor het milieu.**

→ Consulteer je saldo en vul dit aan, zo vermijd je een niet geledigde container.

→ Volg op hoeveel afval je per ophaling aanbiedt in je GFT- en/of restafvalcontainer, alsook op het recyclagepark.

Gratis downloaden via Google Play / App Store

VREDESSTAD IEPER

IVVO 057 21 41 60 INFO@IVVO.BE

SEPTEMBER 2026

MAANDAG ZONE 1	DINSDAG ZONE 2	WOENSDAG ZONE 3	DONDERDAG ZONE 4	VRIJDAG ZONE 5	ZATERDAG	ZONDAG
	1 GFT	RF 2 GFT	3 GFT	RF 4 GFT	5	6
GFT 7 P&K	RF 8 GFT P&K	PMD ZONE B 9 GFT P&K	PMD ZONE C 10 RF GFT P&K	PMD ZONE A 11 GFT P&K	12	13
RF 14 GFT	15 GFT	RF 16 GFT	17 GFT	RF 18 GFT	19	20
21 GFT	22 RF	PMD ZONE B 23 GFT	PMD ZONE C 24 RF	PMD ZONE A 25 GFT	26	27
RF 28 GV&OM OP AANVRAAG	29 GFT	RF 30 KGA*				

Recycle!
Download snel de gratis app

De afvalophalers zijn vroege vogels maar komen niet altijd op hetzelfde tijdstip langs. Plaats het afval (restafval, GFT, PMD, papier-karton) de avond vóór de inzameling buiten, ten vroegste **vanaf 19 uur**!

Zet je papier-karton niet te vroeg buiten en zorg dat alles goed afgesloten is. Zo geef je de wind geen kans en vermijd je een ravage in je straat.
Twijfel je over het juiste ophaalmoment? Check je afvalkalender in de Recycle!-app.

IVVO
057 21 41 60
INFO@IVVO.BE

OKTOBER 2026

MAANDAG ZONE 1	DINSDAG ZONE 2	WOENSDAG ZONE 3	DONDERDAG ZONE 4	VRIJDAG ZONE 5	ZATERDAG	ZONDAG
			1 GFT	2 RF	3	4
5 GFT P&K	6 RF P&K	7 PMD ZONE B GFT P&K	8 PMD ZONE C RF P&K	9 PMD ZONE A GFT P&K	10	11
12 RF	13 GFT	14 RF	15 GFT	16 RF	17 de kringwinkel West	18
19 GFT	20 RF	21 PMD ZONE B GFT KGA*	22 PMD ZONE C RF	23 PMD ZONE A GFT	24	25
26 RF	27 GFT	28 RF	29 GFT	30 RF	31	

de kringwinkel West

Wie kringt, die wint! Heb je herbruikbare spullen die je zelf niet meer nodig hebt? Maak er iemand blij mee en breng ze naar de Kringwinkel West.
Kom langs op de **Dag van de Kringwinkel** op **zaterdag 17 oktober 2026**.

Mijn IVVO

- **RESTAFVAL (RF)**
- **GFT** (GROENTE-, FRUIT-, TUINAFVAL)
- **PAPIER EN KARTON (P&K)**
- **PMD**
- **GROFVUIL & OUDE METALEN (GV&OM)**

De afvalophalers zijn vroege vogels maar komen niet altijd op hetzelfde tijdstip langs. Plaats het afval (restafval, GFT, PMD, papier-karton) de avond vóór de inzameling buiten, ten vroegste vanaf 19 uur!

Recyclagepark en groenpark zijn gesloten op woensdag 11 november, donderdag 24 december in de namiddag, vrijdag 25 december, zaterdag 26 december en donderdag 31 december in de namiddag.

Geen ophaling van restafval in zone 3 op woensdag 11 november. Er is een vervangronde voorzien op zaterdag 14 november.

VREDESSTAD IEPER
IVVO
057 21 41 60
INFO@IVVO.BE

NOVEMBER 2026

MAANDAG ZONE 1	DINSDAG ZONE 2	WOENSDAG ZONE 3	DONDERDAG ZONE 4	VRIJDAG ZONE 5	ZATERDAG	ZONDAG
						1 ALLERHEILIGEN
GFT 2 ALLERZIELEN P&K	RF 3 P&K	PMD ZONE B 4 GFT P&K	PMD ZONE C 5 RF P&K	PMD ZONE A 6 GFT P&K	7	8
9 RF	10 GFT	11 WAPENSTILSTAND	12 GFT	13 RF	14 RF ZONE 3	15
16 GFT	17 RF	PMD ZONE B 18 GFT	PMD ZONE C 19 RF	PMD ZONE A 20 GFT	21	22
23 RF	24 GFT	25 RF	26 GFT	27 RF	28	29
GFT 30 P&K						

Recycle!
Download snel de gratis app

De afvalophalers zijn vroege vogels maar komen niet altijd op hetzelfde tijdstip langs. Plaats het afval (restafval, GFT, PMD, papier-karton) de avond vóór de inzameling buiten, ten vroegste **vanaf 19 uur**!

Ophaling van grofvuil en oude metalen op maandag 7 december enkel na inschrijving en betaling vóór 27 november online via www.ieper.be of via de snelbalie in het stadhuis (bancontact of cash). Info: 057 45 16 01.

Geen ophaling van restafval in zone 5 op vrijdag 25 december. Er is een vervangronde voorzien op zaterdag 26 december.

Gooi PMD niet in je badkamervuilnisbakje.
Zo vermijd je dat het bij het restafval belandt.
Sorteer het in je PMD-zak, dan kunnen wij het recycleren.
Sorteertwijfels? Check betersorteren.be

VREDESSTAD IEPER

IVVO 057 21 41 60
INFO@IVVO.BE

DECEMBER 2026

MAANDAG ZONE 1	DINSDAG ZONE 2	WOENSDAG ZONE 3	DONDERDAG ZONE 4	VRIJDAG ZONE 5	ZATERDAG	ZONDAG
	RF 1 P&K	PMD ZONE B 2 GFT P&K	PMD ZONE C 3 RF P&K	PMD ZONE A 4 GFT P&K	5	6
RF 7 GV&OM OP AANVRAAG	8 GFT	9 RF	10 GFT	11 RF	12	13
14 GFT	15 RF	PMD ZONE B 16 GFT	PMD ZONE C 17 RF	PMD ZONE A 18 GFT	19	20
21 RF	22 GFT	23 RF	24 GFT	25 KERSTMIS	26 TWEEDE KERSTDAG RF ZONE 5	27
GFT 28 P&K	RF 29 P&K	PMD ZONE B 30 GFT P&K	PMD ZONE C 31 RF P&K			

Mijn IVVO

Sorteerinstructies

RESTAFVAL Brandbaar huishoudelijk afval dat niet hergebruikt of gerecycleerd kan worden

- ✗ Niet opgebruikte pillen, restanten van vloeibare geneesmiddelen, restjes zalf, ... moet je binnenbrengen bij de apotheek
- ✗ Scherpe voorwerpen
- ✗ Injectienaalden breng je in een speciale naaldcontainer naar het recyclagepark
- ✗ Alles wat gerecycleerd kan worden

GFT GROENTE-, FRUIT- EN TUINAFVAL Huis-aan-huisinzameling in de groene GFT-container

- ✓ Keukenafval
- ✓ Vlees-, vis- en schaaldierresten (uitgezonderd mossel- en oesterschelpen)
- ✓ Vaste zuivelproducten (kaasresten), eieren en eierschalen
- ✓ Papier-kartonverpakkingen van etensresten bv. broodzak, ...
- ✓ Koffiefilters, koffiedik en theebladeren
- ✓ Kartonnen frietbakjes
- ✓ Kartonnen taartdozen
- ✓ Mest van huisdieren bv. cavia, hamster, konijn, ... (in beperkte mate)
- ✗ Plastic
- ✗ Kaaskorstjes
- ✗ Fruitstickers
- ✗ Theezakjes
- ✗ Koffiepads
- ✗ Vloeistoffen bv. soep, koffie, ...
- ✗ Beenderen, karkassen van kip en slachtafval
- ✗ Kattenbakvulling (zelfs biologisch afbreekbare)
- ✗ Dikke takken en boomstronken
- ✗ Aarde, zand of steenpuin

PMD Huis-aan-huisinzameling in de PMD-zak

Plastic verpakkingen

Metalen verpakkingen

Drankkartons

Regels voor een goede recyclage

- ✓ Giet of schraap flessen of andere verpakkingen goed leeg.
- ✓ Duw flessen plat, zet de dop erop en win plaats in de zak.
- ✓ Verwijder de plastic folie van schaaltjes en gooi ze los van elkaar in de zak.
- ✓ Trek volledig bedekkende folies van de fles en gooi ze los van elkaar in de blauwe zak.

✗ NIET TOEGELATEN

- ✗ Gasflessen
- ✗ Batterijen
- ✗ Elektr(on)ische toestellen (incl. vapes, smartphones,...)
- ✗ Verpakkingen met kindveilige druk-draaidop
- ✗ Verpakkingen met minstens een van deze pictogrammen
- ✗ Verpakkingen van motorolie en smeermiddelen, van pesticiden, van lijm, van verf en vernis, siliconenkits
- ✗ Harde verpakkingen met een grotere inhoud dan 8 liter
- ✗ Piepschuim
- ✗ Andere voorwerpen

OPGELET!

- ✗ Steek de verpakkingen niet in elkaar en stop ze niet samen in een dichtgeknoopte zak.

- ✗ Maak niets vast aan de buitenkant.

Meer info over de selectieve inzameling, sorteren en recyleren: **betersorteren.be**

Het Groene Punt-logo op een verpakking geeft aan dat de fabrikant van het product een bijdrage betaalt voor het inzamelen, sorteren en recycleren van verpakkingsafval. Het zegt niets over de recycleerbaarheid van het product of z'n verpakking en is dus geen sorteerinstructie.

MELDPUNT OVERVERPAKKING

Overbodige verpakking gespot?
Ga naar het Meldpunt Oververpakking voor meer informatie. Zo verkleinen we samen de afvalberg!

MOOI MAKERS

Papier-Karton Huis-aan-huisinzameling of via recyclagepark

NIET TOEGELATEN

- ✔ Plastic folie verwijderen van tijdschriften
- ✔ Verzamelen in een stevige kartonnen doos of ingebonden met koord
- ✖ Vuil papier en karton
- ✖ Behangpapier
- ✖ Cellofaanpapier en aluminiumfolie en -zakjes

Glas In de glasbollen werpen of via recyclagepark

NIET TOEGELATEN

- ✔ Scheiden van wit glas en gekleurd glas
- ✔ Volledig leeg
- ✖ Hittebestendig glas (bv. ovenschotels)
- ✖ Alle types van lampen
- ✖ Deksels of doppen
- ✖ Porselein en keramiek, recipiënten in terracotta
- ✖ Opaalglas en kristalglas
- ✖ Vlak glas zoals ramen en spiegels

Glasbol vol?

Textiel In de textielcontainers langs de openbare weg of in het recyclagepark of schenken aan de Kringwinkel West

- ✔ Oud of versleten textiel
- ✔ Niet verontreinigd textiel of lederwaren
- ✖ Nat, bevuild of totaal versleten textiel

Recyclagepark

Op het recyclagepark kan je **gratis** terecht voor heel wat selectieve afvalfracties:

MATRASSEN | KLEIN GEVAARLIJK AFVAL | ELEKTRO | TEXTIEL

Grofvuil is steeds betalend met bancontact. Voor andere betalende fracties zoals steenpuin, harde plastic, hout,... kan je genieten van een jaarlijkse tussenkomst van je gemeente (n.v.t. voor tweedeverblijvers). Je kan de bijdrage van je gemeente raadplegen via www.ivvo.be, selecteer je gemeente en vervolgens 'Wat kan je brengen?'.

Kringwinkel West

- ✔ Herbruikbare voorwerpen zoals meubelen, kleine huisraad, textiel, boeken, speelgoed, babyartikelen, fietsen, niet-defecte elektrische (huishoud)apparaten, ...

Info: www.kringwinkelwest.be

- ✖ Zwaar beschadigd, onverkoopbaar materiaal hoort bij restafval of grofvuil. Defecte elektrotoestellen horen op het recyclagepark.

Gratis ophaaldienst: 078 15 50 05

Ophaling aan huis

SNOEIHOUT: Enkel op aanvraag (057 239 530) en mits betaling via de groendienst. Kostprijs: € 120 per ophaling en per vracht (max. 3x per jaar op zelfde adres).
Samenbinden met natuurkoord. Max. 1,5m lang en 35 kg/pak.
Boomwortels, rietmatten en invasieve exoten worden niet meegenomen

GROFVUIL: Enkel op aanvraag (057 451 601) en mits betaling.
Kostprijs: aanrijkost € 75 plus verrekening in functie van gewicht via de diftarrekening (€ 0,35/kg restafval en € 0,055/kg hout).
Voor oude metalen, matrassen en elektro wordt enkel de aanrijkost aangerekend.
Enkel grote stukken die niet in de andere rondes aan huis kunnen worden aangeboden, maar nog hanteerbaar zijn voor de ophaler.
Losse zakken en dozen met klein afval worden niet meegenomen.
Geen bouwafval, toiletpot, stenen, vensters, aarde, ...

ZONES RESTAFVAL, GFT, PAPIER-KARTON

ZONE 1 (maandagronde): Kemmelseweg tot Ruuschaartstraat, Wittenhuiswijk, Wittenhuisstraat, Rijselseweg tot Oude Vaart, Komenseweg (Ieper), Meenseweg tot en met Kruiskalsijdestraat, Ligywijk, Hovelandwijk, Steenovenstraat, Zonnebeekseweg, Ypermanstraat, Acacialaan, Basculestraat, Brugseweg, Pennestraat, Oude Veurnestraat, Diksmuidseweg (tot aan kruispunt Noordhofweg), Kunstenwijk, Haiglaan (tussen Veurnseweg en Oude Vaart), Sportstraat, Belletstraat, Westkaai, Molenweg, Kruisbilkstraat, Overdrachtstraat, Helakker en wijk De Vloei.

ZONE 2 (dinsdagronde): Al de straten van "Ieper Centrum", binnen de historische vestingmuren, Fochlaan, Masscheleinlaan, Plumerlaan, Weverijstraat.

ZONE 3 (woensdagronde): Ieper West met o.a. de wijken Ter Olmen en Ter Linden, Capucienenwijk, Poperingseweg (tot Adriaansensweg), straten zone Leemput-Omloopstraat, Augustijnenwijk (tussen Adriaansensweg en Scholierenpad), Brielen en Elverdinge.

ZONE 4 (donderdagronde): Dikkebus, Brandhoek, Vlamertinge, St.-Jan (Brugseweg voorbij Bellewaardebeek, Briekestraat, Hogeziekenweg, Moortelweg, Vanheulestraat), industriezone Ieperleekanaal ten Z Noorderring uitgez. Oostkaai (Jaagpad, Pilkemseweg, Industrielaan, Paddevijverstraat).

ZONE 5 (vrijdagronde): Zuidschote, Boezinge, Oostkaai, industriezone Ieperleekanaal ten N Noorderring, Zillebeke, Zwarte Leen, Hollebeke, St.-Elooi, Voormezele.

ZONES PMD
(tweewekelijkse ophaling)

ZONE A: Centrum Ieper (met restafval- en GFT-ophaling op dinsdag), Rijselseweg, Kemmelseweg, Komenseweg, Wittenhuiswijk (met restafval- en GFT-ophaling op maandag), Boezinge en Zuidschote en Wieltjesgracht, Masscheleinlaan, Plumerlaan, Weverijstraat, Wittenhuisstraat, Waastenstraat en Oostkaai vanaf nr 22, Pilkemseweg vanaf nr 115.

ZONE B: Waar restafval- en GFT-ophaling op maandag of woensdag gebeurt, UITGEZONDERD Rijselseweg, Kemmelseweg, Wittenhuiswijk en Wittenhuisstraat (= zone A).

ZONE C: Waar restafval en GFT-ophaling op donderdag en vrijdag gebeurt, UITGEZONDERD Boezinge, Zuidschote (= zone A) en Industriezone ten Z Noorderring: Rozendaaltraat, Zwaanhofweg, Sint-Krispijnstraat, Oostkaai nr 1-21, Pilkemseweg 1-113.

KGA Breng klein gevaarlijk afval naar het recyclagepark

✔ **Onbekende producten worden niet aanvaard: laat de producten in de originele verpakking of breng ze over in een ander goed afgesloten recipiënt en schrijf hierop de aard van het product**

✔ **Producten met deze symbolen zijn zeker KGA:**

✖ **LEGE VERPAKKINGEN van schoonmaakmiddelen met dit symbool horen bij PMD:**

INZAMELING VAN KGA (twee wijkinzamelingen)

WOENSDAG 15 APRIL EN 30 SEPTEMBER

08.30 - 09.00 uur	Hollebeke	Eekhofstraat, nabij de kerk
09.15 - 09.45 uur	Zillebeke	Zwarteleenstraat, nabij parking Hill 60
10.00 - 10.30 uur	Voormezele	Plein Voormezele Dorp
10.45 - 11.15 uur	Ieper	Siegenlaan (Witte huizen)
11.30 - 12.00 uur	Ieper	Arsenaalstraat 2 (parking Eco center)
12.45 - 13.15 uur	Dikkebus	Windeweg, nabij glascontainer
13.30 - 14.00 uur	Vlamertinge	Brandhoek (kerk)
14.15 - 14.45 uur	Vlamertinge	Kerkplein (achter kerk)
15.00 - 15.30 uur	Brielen	Breydelhofstraat

WOENSDAG 6 MEI EN 21 OKTOBER

08.30 - 09.00 uur	Ieper	Torrepoortlaan (hoek Basculestraat)
09.15 - 09.45 uur	Sint-Jan	parking kerk
10.00 - 10.30 uur	Ieper	Hoveland, nabij glascontainer
10.45 - 11.15 uur	Ieper	Pannenhuisstraat
11.30 - 12.00 uur	Ieper	Lijsterlaan, Capucijnen
12.45 - 13.15 uur	Ieper	Kunstenaarswijk, Oude Veurnestraat
13.30 - 14.00 uur	Boezinge	Klappershoek (pleintje)
14.15 - 14.45 uur	Zuidschote	parking school
15.00 - 15.30 uur	Elverdinge	Bollemeersstraat (parking Lissewal)

RECYCLAGEPARK
Pilkemseweg 107, IEPER - Tel. 057 20 01 94

Dinsdag	9 - 16.45 uur
Woensdag	9 - 17.45 uur
Donderdag	9 - 16.45 uur
Vrijdag	9 - 16.45 uur
Zaterdag	9 - 13.45 uur

Gesloten op zondag en maandag*, en op de feestdagen vermeld op kalender.
**Maandagvoormiddag open voor bedrijven in bezit van een bedrijvenkaart van 10 - 11.45 uur.*

GROENPARK
Bargiestraat 8, IEPER - Tel. 057 21 41 60

Dinsdag	9 - 12 & 13 - 16.45 uur
Woensdag	9 - 12 & 13 - 17.45 uur
Donderdag	9 - 12 & 13 - 16.45 uur
Vrijdag	9 - 12 & 13 - 16.45 uur
Zaterdag	9 - 11.45 uur (van 1/04 tot 31/10 ook open van 13 - 15.45 uur)

Gesloten op zondag en maandag, en op de feestdagen vermeld op kalender.

HET RECYCLAGEPARK IS ENKEL TOEGANKELIJK OP AFSPRAAK
Maak je reservatie via www.ivvo.be
Voor het groenpark moet je geen afspraak maken.

VREDESSTAD IEPER

VOLG IVVO OP FACEBOOK IVVO

Recycle!
Download snel de gratis app

Verantwoordelijke uitgever: IVVO en het stadsbestuur Ieper - layout&druk www.cuveliergraphics.be - gedrukt op milieuvriendelijk papier FSC Cyclus